



Sayı : 38591462-010.07.03-2020-2557

28.09.2020

Konu : NN Hayat - Önce Sağlık Tamamlayıcı Sağlık Sigortası

Sirküler No: 1068

Sayın Üyemiz,

İlgi : Türkiye Odalar ve Borsalar Birliği Başkanlığı, 22.09.2020 tarihli, 8156 sayılı ve "NN Hayat - Önce Sağlık Tamamlayıcı Sağlık Sigortası" konulu yazı

28 Ocak 2020'de Birlik Başkanımız Sayın Rifat HİSARCIKLIOĞLU'nun da katılımıyla tanıtımı yapılan ve Oda üyelerimize, ailelerine ve çalışanlarına özel olarak NN Hayat ve Emeklilik firması tarafından hazırlanan Tamamlayıcı Sağlık Sigortasına ilişkin TOBB tarafından gönderilen yazı ekte yer almaktadır.

Bilgilerinizi arz/rica ederim.

Saygılarımla,

İsmet SALİHOĞLU
Genel Sekreter

Ek:

TOBB - NN Hayat Tamamlayıcı Sağlık Sigortası hk. (9 sayfa)

Dağıtım:

Gereği:

- Tüm Üyeler (WEB sayfası ve e-posta ile)
- İMEAK DTO Şube ve Temsilcilikleri
- Türk Armatörler Birliği
- S.S. Gemi Armatörleri Motorlu Taşıyıcılar Kooperatifi
- GİSBİR (Türkiye Gemi İnşa Sanayicileri Birliği Derneği)
- Gemi, Yat ve Hizmetleri İhracatçıları Birliği
- VDAD (Vapur Donatanları ve Acenteleri Derneği)
- TÜRKLİM (Türkiye Liman İşletmecileri Derneği)
- KOSDER (Koster Armatörleri ve İşletmecileri Derneği)
- GBD Gemi Brokerleri Derneği
- TURSSA (Gemi Tedarikçileri Derneği)
- Gemi Geri Dönüşüm Sanayicileri Derneği
- S.S. Anadolu Yakası Kumcular Üretim ve Pazarlama Kooperatifi
- ROFED (Kabotaj Hattı Ro-Ro ve Feribot İşletmecileri Derneği)
- DEM-BİR (Deniz Ürünleri Avcıları Üreticileri Merkez Birliği)
- Yalova Altnova Tersane Girişimcileri San.ve Tic.A.Ş.

Bilgi:

- Yönetim Kurulu Başkan ve Üyeleri
- İMEAK DTO Şube YK Başkanları
- İMEAK DTO Meslek Komite Başkanları

Bu belge, 5070 sayılı Elektronik İmza Kanuna göre Güvenli Elektronik İmza ile İmzalanmıştır.

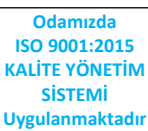

Evrakı Doğrulamak İçin : <https://ebys.denizticaretodasi.org.tr/enVision/Dogrula/KA5RHS>
Bilgi için: Yavuz YASAN Telefon: 02122520130/300 E-Posta: yavuz.yasan@denizticaretodasi.org.tr
Meclis-i Mebusan Caddesi No:22 34427 Fındıklı-Beyoğlu-İSTANBUL/TÜRKİYE
Tel : +90 (212) 252 01 30 (Pbx) Faks: +90 (212) 293 79 35
Web: www.denizticaretodasi.org.tr E-mail: iletisim@denizticaretodasi.org.tr KEP: imeakdto@hs01.kep.tr





- UTİKAD (Uluslararası Taşımacılık ve Lojistik Hizmet Üretenleri Derneği)
- TAİS (Türk Armatörleri İşverenler Sendikası)
- TÜRDEF (Türkiye Denizcilik Federasyonu)
- WISTA Türkiye Derneği
- Türk Uzakyol Gemi Kaptanları Derneği
- Türk Kılavuz Kaptanlar Derneği
- GEMİMO (Gemi Makineleri İşletme Mühendisleri Odası)
- TMMOB GMO (Gemi Mühendisleri Odası)
- İ.T.Ü. Denizcilik Fakültesi Mezunları Derneği
- D.E.Ü. Denizcilik Fakültesi Mezunları Derneği
- K.T.Ü DUİM Mezunlar Derneği
- ODEMED Ziya Kalkavan Mesleki ve Teknik Anadolu Lisesi Mezunlar Derneği
- Beykoz Denizcilik ve Su Ürünleri Lisesi Mezunlar Derneği

Bu belge, 5070 sayılı Elektronik İmza Kanuna göre Güvenli Elektronik İmza ile İmzalanmıştır.



Odamızda
ISO 9001:2015
KALİTE YÖNETİM
SİSTEMİ
Uygulanmaktadır

Evrakı Doğrulamak İçin : <https://ebys.denizticaretodasi.org.tr/enVision/Dogrula/KA5RHS>
Bilgi için: Yavuz YASAN Telefon: 02122520130/300 E-Posta: yavuz.yasan@denizticaretodasi.org.tr
Meclis-i Mebusan Caddesi No:22 34427 Fındıklı-Beyoğlu-İSTANBUL/TÜRKİYE
Tel : +90 (212) 252 01 30 (Pbx) Faks: +90 (212) 293 79 35
Web: www.denizticaretodasi.org.tr E-mail: iletisim@denizticaretodasi.org.tr KEP: imeakdto@hs01.kep.tr





TOBB
TÜRKİYE
ODALAR VE BORSALAR
BİRLİĞİ

SAYIN GENEL SEKRETER

Tarih : 22.09.2020
Sayı : 34221550-045.99- 8156
Konu : NN Hayat - Önce Sağlık Tamalayıcı Sağlık Sigortası

Bildiğiniz üzere Oda ve Borsa üyelerimize, ailelerine ve çalışanlarına özel olarak NN Hayat ve Emeklilik firması tarafından hazırlanan Tamamlayıcı Sağlık Sigortasının tanıtımı, 28 Ocak 2020'de Birlik Başkanımız Sayın Rifat HİSARCIKLIOĞLU'nun da katılımıyla yapılmıştı.

Bu vesileyle hem Oda-Borsa üyelerimizin sağlık hizmetlerine erişiminin kolaylaştırılması, hem de camiamızda TOBB ETÜ Hastanemizin kullanımının artırılması amaçlanmıştır. Ayrıca bir ilk daha gerçekleştirilmiş ve bu sigorta ürününün sadece firmanın kendi acenteleri tarafından değil, isteyen tüm sigorta acenteleri tarafından da satılabilmesi imkânı getirilmiştir.

Mart ayından itibaren ülkemizi de etkisi altına alan Covid-19 salgınıyla birlikte, söz konusu ürününün tanıtımına yönelik faaliyetler ve dolayısıyla üyelerimize yönelik bilgilendirmeler durdurulmuştur.

Eylül ayından itibaren bu tanıtımın yeniden başlatılması planlanmaktadır. Böylece üyelerimizin, ailelerinin ve çalışanlarının daha uygun koşullarda sağlık hizmetleri alabilmelerine de katkı sağlanmış olacaktır. Ayrıca Covid-19 kapsamında devlet tarafından karşılanacağı belirtilen giderlere ek olan tetkik ve tedavi giderleri de bu Tamamlayıcı Sağlık Sigortası ürünü kapsamına alınmıştır.

Bu kapsamda, söz konusu ürünün Oda ve Borsa üyelerinize duyurulması ve tanıtılması için gereken desteklerin verilmesi, uygun bulunması durumunda Oda/Borsa Meclis toplantılarınız ile müşterek meslek komiteleri toplantılarınızda firmaya sunum yapma imkanı verilmesi hususlarında yardımlarınızı rica eder, konuyu bilgilerinize sunarım.

Saygılarımla,

e-imza

Mustafa SARAÇÖZ
Genel Sekreter

EK: NN Hayat - Önce Sağlık Tamalayıcı Sağlık Sigortası Broşürü (8 sayfa)

DAĞITIM

81 İL ODA VE BORSA GENEL SEKRETERLİKLERİ

Bu belge, 5070 sayılı Elektronik İmza Kanununa göre Güvenli Elektronik İmza ile imzalanmıştır.



Evrakı Doğrulamak İçin : <http://belgedogrula.tobb.org.tr/dogrula.aspx?V=BE8A9A2H>

Dumlupınar Bulvarı No:252 (Eskişehir Yolu 9. Km.) 06530 /ANKARA

Tel: +90 (312) 218 20 00 (PBX) • **Faks:** +90 (312) 219 40 90 - 91 - 92

E-Posta: info@tobb.org.tr • **Web:** www.tobb.org.tr • **KEP:** tobb@hs02.kep.tr

Ayrıntılı bilgi için: Kadir AKALIN **Tel:**

E-Posta: kadir.akalin@tobb.org.tr

Birliğimizde
ISO 9001:2015
Kalite Yönetim
Sistemi
uygulanmaktadır



TOBB Üyelerine Özel Tamamlayıcı Sağlık Sigortası “Önce Sağlık”

TOBB üyelerine özel Tamamlayıcı Sağlık Sigortası “Önce Sağlık” ile hem size hem çalışanlarınıza ayrıcalıklar sunuyoruz!

SGK anlaşmalı özel hastanelerin sunduğu hizmetlerden; siz, çalışanlarınız ve aileleriniz fark ödemediğiniz faydalanın, sağlık güvencesiyle içiniz rahat etsin.

Sektörde ilk ve tek!

- ✓ TOBB ETÜ Hastanesi ayakta tedavi hizmetlerinden %20 katılım payı ile yararlanma imkânı!
- ✓ Yatarak tedavi teminatı kapsamına ek olarak yılda 2 kez doktor ziyareti ayrıcalığı!
- ✓ En geniş hastane ağı ile SGK anlaşmalı sağlık kuruluşlarında hizmet alma kolaylığı!

Tamamlayıcı Saęlık Sigortası nedir?

SGK tarafından özel hastanelerde kısmen karşılanan tedavi masraflarının kişiye kalan kısmının teminat kapsamına alındığı saęlık sigortasıdır.

Sigortayı kim yaptırabilir?

18-59 yaşları arasındaki kişiler teminat altına alınır. Aile poliçesinde 0-17 yaş arasındaki çocuklar poliçeye dahil edilir.

Sigortanın teminatları neler?

- ✓ Yatarak ve ayakta tedavi teminatı
- ✓ Yatarak tedavi teminatı

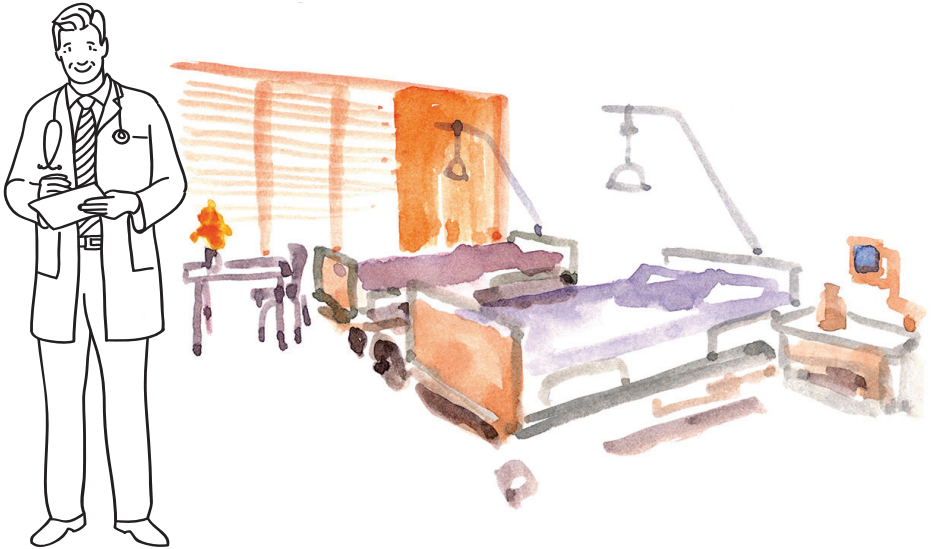

Bizim için önce sizin ve sevdiklerinizin sađlıđı gelir.

Çeşitlendirilmiş teminat seçenekleri sunan “Önce Sađlık” Tamamlayıcı Sađlık Sigortası tedavi masraflarınızda sizi yarı yolda bırakmıyor!



Yatarak ve Ayakta Tedavi Teminatı Kapsamı

Yılda 10 kez doktor ziyareti

TOBB ETÜ Hastanesi'nde ayakta tedavi hizmetlerinde %20 katılım payı

Anlaşmalı Kurumlar

Yatarak Tedavi Teminatı	Uygulama	Limit	% Ödeme
Cerrahi Müdahaleler	Yıllık	Sınırsız	%100
Operatör, Doktor Ücretleri	Yıllık	Sınırsız	%100
Yoğun Bakım	Yıllık	Sınırsız	%100
Hastane Tedavi Masrafları	Yıllık	Sınırsız	%100
Acil Müdahaleler	Yıllık	Sınırsız	%100
Ameliyat Ekipmanı	Yıllık	10.000 TL	%100
Küçük Müdahaleler	Yıllık	Sınırsız	%100
Diyaliz	Yıllık	Sınırsız	%100
Koroner Anjiyografi	Yıllık	Sınırsız	%100
Sünnet	Yıllık	Sınırsız	%100

Ayakta Tedavi Teminatı	Uygulama	Limit	% Ödeme
Doktor Ücretleri	Yıllık	Yılda en fazla 10 doktor ziyareti	%100
Laboratuvar Hizmetleri	Yıllık	Sınırsız	%100
Görüntüleme ve İleri Tanı Prosedürleri	Yıllık	Sınırsız	%100

Diğer Teminatlar	Uygulama	Limit	% Ödeme
Fizik Tedavi	Yıllık	1.500 TL	%100

Yatarak Tedavi Teminatı Kapsamı

Yılda 2 kez doktor ziyareti

TOBB ETÜ Hastanesi'nde ayakta tedavi hizmetlerinde %20 katılım payı

Anlaşmalı Kurumlar

Yatarak Tedavi Teminatı	Uygulama	Limit	% Ödeme
Cerrahi Müdahaleler	Yıllık	Sınırsız	%100
Operatör, Doktor Ücretleri	Yıllık	Sınırsız	%100
Yoğun Bakım	Yıllık	Sınırsız	%100
Hastane Tedavi Masrafları	Yıllık	Sınırsız	%100
Acil Müdahaleler	Yıllık	Sınırsız	%100
Ameliyat Ekipmanı	Yıllık	10.000 TL	%100
Küçük Müdahaleler	Yıllık	Sınırsız	%100
Diyaliz	Yıllık	Sınırsız	%100
Koroner Anjiyografi	Yıllık	Sınırsız	%100
Sünnet	Yıllık	Sınırsız	%100

Ayakta Tedavi Teminatı*	Uygulama	Limit	% Ödeme
Doktor Ücretleri	Yıllık	Yılda en fazla 2 doktor ziyareti	%100
Laboratuvar Hizmetleri	Yıllık	Sınırsız	%100
Görüntüleme ve İleri Tanı Prosedürleri	Yıllık	Sınırsız	%100

Diğer Teminatlar	Uygulama	Limit	% Ödeme
Fizik Tedavi	Yıllık	350 TL	%100

*Yatarak tedavi teminatı kapsamında ek olarak verilmektedir.

Bireysel ve grup indirimleri ile NN'de ayrıcalıklısınız!

Bireysel indirim

TOBB üyeleri tüm aile fertleri ile sigorta kapsamına alındığında %10 indirim uygulanır.

Grup indirimi

TOBB üyesi ve çalışanlarının tamamı sigorta kapsamına alındığında, sigortalı sayısına göre %35'e kadar indirim uygulanır.

Sigortaya Dahil Edilen Kişi Sayısı	İndirim Oranı
25-49	%25
50-99	%30
100+	%35

TOBB üyesi ve çalışanlarının %75'i sigorta kapsamına alındığında, aşağıdaki indirim oranları uygulanır.

Sigortaya Dahil Edilen Kişi Sayısı*	İndirim Oranı
25-49	%10
50-99	%15
100+	%20

İndirim oranları eş ve çocukların tamamı için de geçerlidir.

Detaylı bilgi için www.nnhayatemeklilik.com.tr'yi ziyaret edebilir veya 444 1 666 Müşteri İletişim Merkezi'mizi arayabilirsiniz.

*Kişi sayısı 25 çalışandan az olan firmalar bir araya gelip indirimden faydalanabilirler.

Herhangi bir bilgiye ihtiyaç duyarsanız, bizi bilgilendirmek istediğiniz bir konu olursa ya da sadece bir merhaba demek isterseniz...

İletişim Bilgilerimiz

-  **Maslak Mah. Ahi Evran Cad. Olive Plaza
No: 11 34450 Sarıyer / İSTANBUL**
-  **444 1 666 Müşteri İletişim Merkezi**
-  **info@nnhayatemeklilik.com.tr**
-  **www.nnhayatemeklilik.com.tr**
-  **Facebook/NNHayatEmeklilik**
-  **Twitter/NNTurkiye**
-  **Youtube/NNHayatEmeklilik**